



---

# PORTONE RIGIDO **A LIBRO**

**Portone a libro industriale**

---

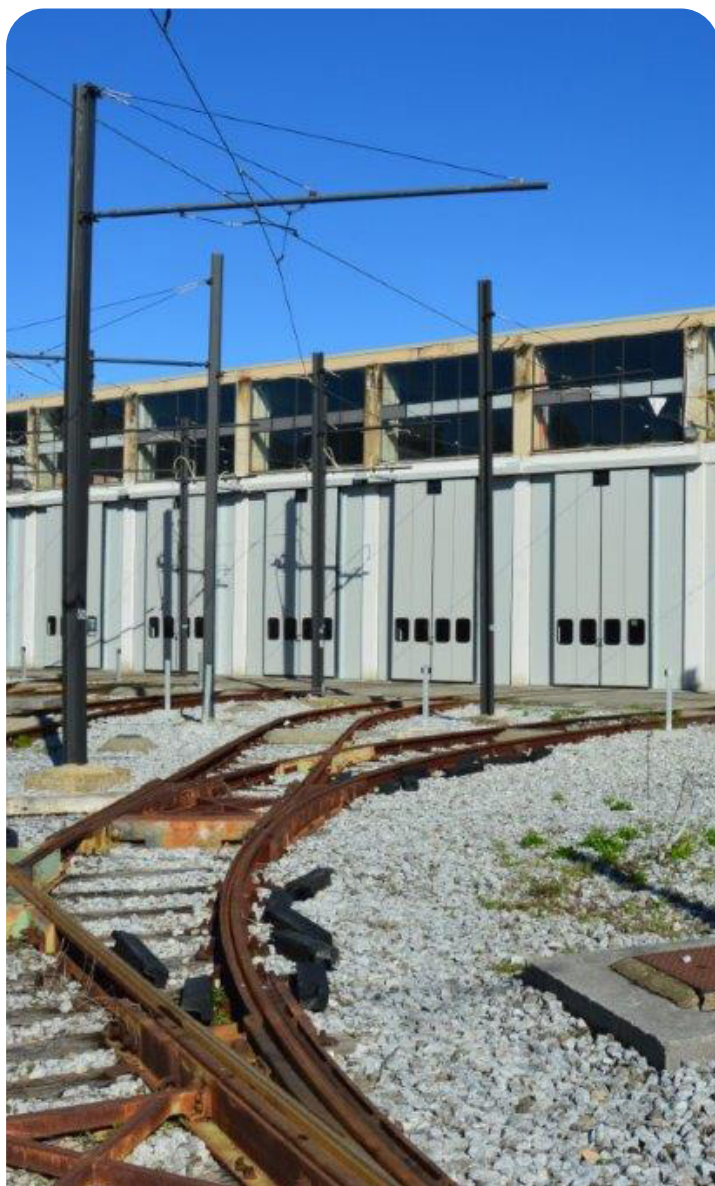

# Una soluzione rigida, ultra isolante.

I portoni a libro a marchio GLG sono costruiti con pannelli sandwich in acciaio o in alluminio verniciati, con all'interno un'iniezione di schiuma poliuretanicca esente da CFC per garantire un isolamento ancora più performante.

Approfondisci [↗](#)



Caratteristiche

**100% sicuri**  
**Esenti da usura**  
**Possibilità di chiudere  
ampi spazi**  
**Funzionalità e leggerezza**  
**Montaggio rapido**  
**Ingombri ridotti**  
**Ridotta manutenzione**  
**Isolamento termico**  
**Isolamento acustico**

---

Impiegata per

**Trasporti**  
**Logistica**  
**Agroalimentare**  
**Cantieri navali**  
**Ferrovie**  
**Aeroporti**

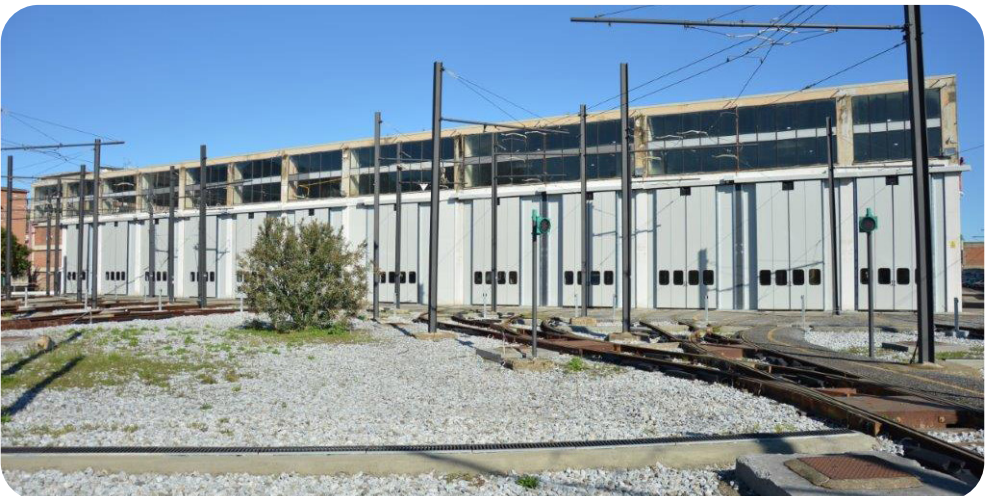

# Ultra sicuri e leggeri

Garantiscono il massimo isolamento termico ed acustico, mentre speciali guarnizioni in EPDM e spazzole in nylon sui profili di chiusura assicurano una perfetta tenuta.

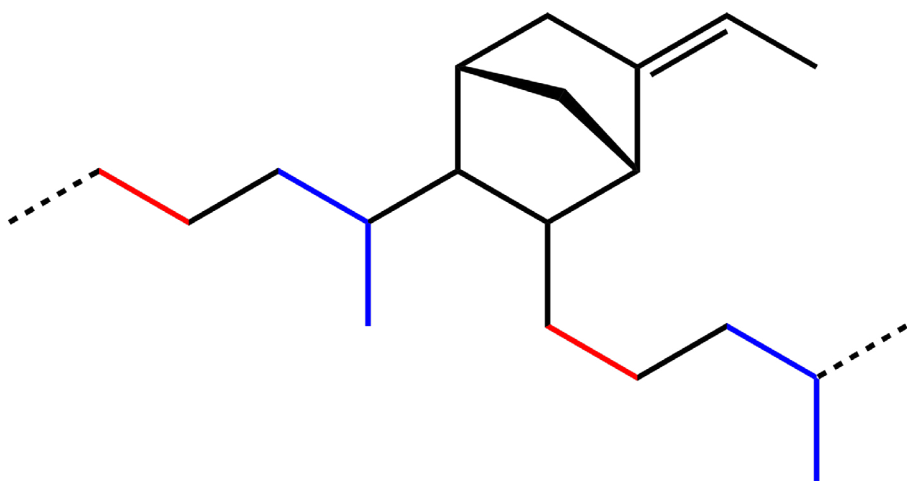

Differenti le possibilità di personalizzazione

**Oblò, griglie  
di aerazione e  
finestre particolari,  
cerniere studiate  
e personalizzate,  
porte pedonali  
con la funzione di  
uscite di sicurezza  
o per agevolare  
il passaggio  
frequente senza  
aprire il portone se  
non strettamente  
necessario.**

# Visibilità migliorata

Realizziamo oblò di diverse forme e dimensioni a seconda delle esigenze di utilizzo del proprio portone industriale.

- Oblò quadrati e rettangolari con guarnizione in gomma EPDM nera ad angoli arrotondati
- Oblò circolari con guarnizione in gomma EPDM nera
- Oblò quadrati e rettangolari con profilo in alluminio ad angoli retti



Tutte le ante che volete

**La tipologia classica per il portone a libro senza guida a pavimento è la 2+2, cioè due ante che si aprono da un lato e due che si aprono dall'altro. Il massimo numero di ante per lato è 4 e si possono accoppiare tra loro tutte le possibilità.**

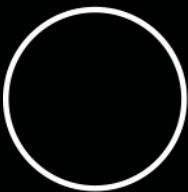

Un'ingresso aggiuntivo

# Porta pedonale

A richiesta è possibile far realizzare un'anta tagliata con il profilo di battuta superiore in alluminio, dotata di maniglione antipanico a 2 punti di chiusura (alto e basso), con cilindro e maniglia esterna.

La porta pedonale è una soluzione pratica per accedere velocemente, senza dover aprire tutte le volte l'intero portone.

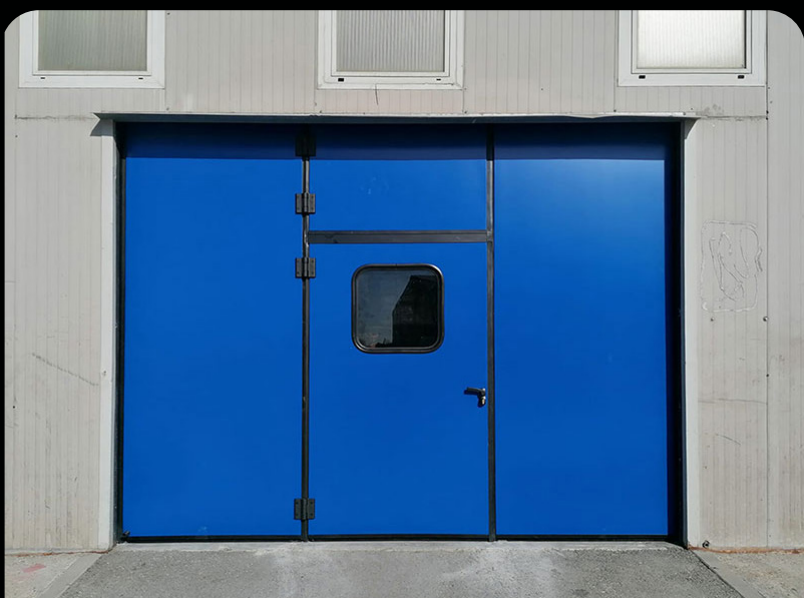



**I portoni a libro si impacchettano a seconda delle vostre esigenze di spazio. Questo permette la chiusura di vani molto grandi con un ingombro laterale minimo.**



## QUESTION

1. A company has a net income of \$100,000 and a tax rate of 30%. What is the company's taxable income?
A. \$130,000
B. \$100,000
C. \$70,000
D. \$170,000

## ANSWER

1. A company has a net income of \$100,000 and a tax rate of 30%. What is the company's taxable income?	C. \$70,000
	Net income = Taxable income + Tax expense
	\$100,000 = Taxable income + (Taxable income × 30%)
	\$100,000 = Taxable income × 1.30
	Taxable income = \$100,000 / 1.30 = \$76,923

2. A company has a net income of \$100,000 and a tax rate of 30%. What is the company's tax expense?
--

A. \$30,000
-------------

B. \$70,000
-------------

C. \$30,000
-------------

## QUESTION

3. A company has a net income of \$100,000 and a tax rate of 30%. What is the company's tax expense?
--

## ANSWER

3. A company has a net income of \$100,000 and a tax rate of 30%. What is the company's tax expense?	A. \$30,000
	Tax expense = Taxable income × Tax rate
	Tax expense = \$76,923 × 30% = \$23,077

4. A company has a net income of \$100,000 and a tax rate of 30%. What is the company's taxable income?
---

A. \$130,000
--------------

B. \$100,000
--------------

C. \$70,000
-------------

D. \$170,000
--------------

5. A company has a net income of \$100,000 and a tax rate of 30%. What is the company's tax expense?
--

A. \$30,000
-------------

B. \$70,000
-------------

C. \$30,000
-------------

## ANSWER

3. A company has a net income of \$100,000 and a tax rate of 30%. What is the company's tax expense?	A. \$30,000
--	-------------

4. A company has a net income of \$100,000 and a tax rate of 30%. What is the company's taxable income?	C. \$70,000
---	-------------

5. A company has a net income of \$100,000 and a tax rate of 30%. What is the company's tax expense?	A. \$30,000
--	-------------

6. A company has a net income of \$100,000 and a tax rate of 30%. What is the company's taxable income?	C. \$70,000
---	-------------

7. A company has a net income of \$100,000 and a tax rate of 30%. What is the company's tax expense?	A. \$30,000
--	-------------

8. A company has a net income of \$100,000 and a tax rate of 30%. What is the company's taxable income?

9. A company has a net income of \$100,000 and a tax rate of 30%. What is the company's tax expense?





Entra nel mondo GLG

# Registrati

Unisciti alla nostra comunità registrandoti sul nostro portale per accedere a una serie di funzionalità utili per i tuoi acquisti futuri.

[www.glgdoors.com](http://www.glgdoors.com)

